Tiere gehen nicht aufs Klo

T+ M: Cornelia Kirsch

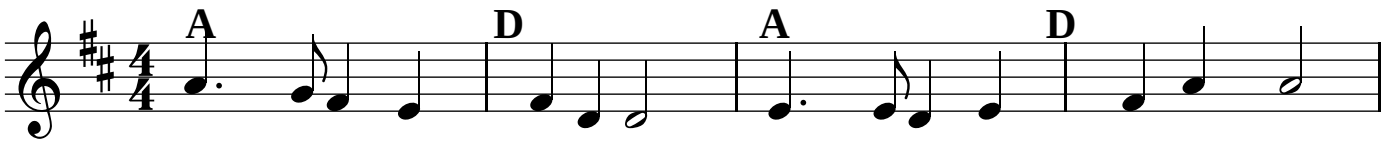

Refrain: Tie-re ge- hen nicht aufs Klo, son-dern las-sen ir- gend-wo

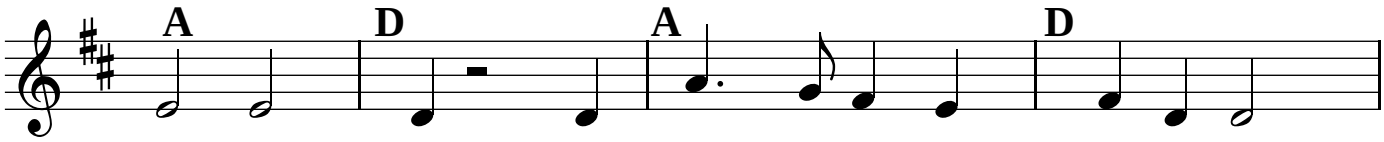

ih- ren Kot! Drum ha- ben sie im Hal- len- bad,

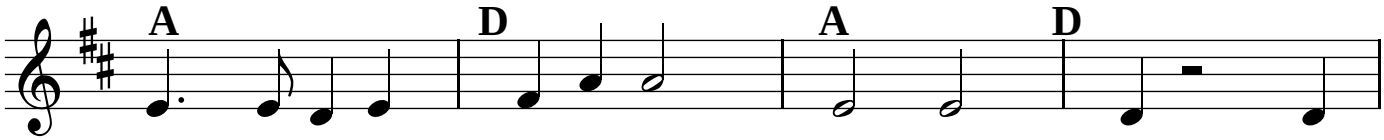

und das ist ja wirk- lich schad´, Schwimm-ver- bot! 1) Die
2) Der
3) Das
4) Die

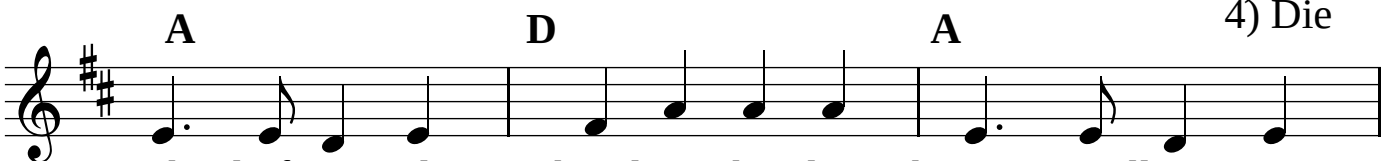

Kuh darf nie-mals ba- den gehn, denn kei- ner will im
Spatz sich nicht im Bad auf- hält, weil sonst sein Klecks ins
Schwein nie- mals ins Bad ein- dringt, weil dort sein Hau- fen
Kat- ze sagt:"Ich bin nicht so, ich ge- he brav aufs

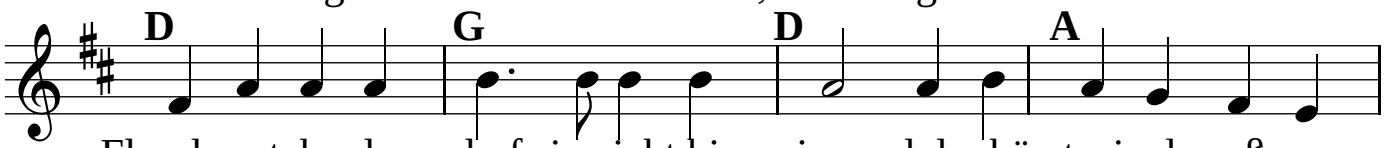

Fla -den stehn,drum darf sie nicht hi- nein, und du hörst sie drau-ßen
Was-ser fällt, drum darf er nicht hi- nein, und du hörst ihn drau-ßen
schreck-lich stinkt,drum darf es nicht hi- nein, und du hörst es drau-ßen
Kat-zen- klo, drum lasst mich bit-te ein! - Denn ich bin stu- ben-

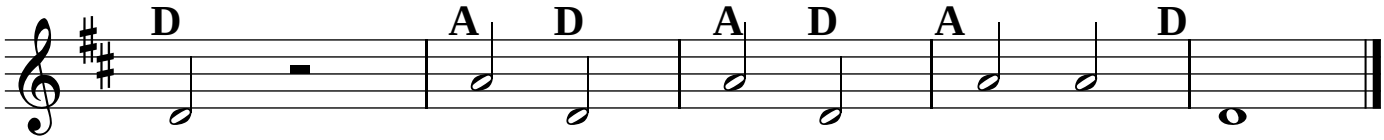

schrein: muh, muh, muh, muh, muh, muh, muh!
schrein: piep, ...
schrein: oink, ...
rein!" miau, ...